

BORSA İSTANBUL

BİST 100 endeksi günü %0,25 yükselişle 9.739,72 puandan tamamladı. BİST 100 endeksi gün içinde en düşük 9.659,51 en yüksek ise 9.784,39 seviyesinden işlem gördü. Toplam işlem hacmi ise 122,1 milyar TL düzeyinde gerçekleşti.

En fazla işlem gören sektör endeksi 45,3 milyar TL ile BİST MALİ endeksi olurken, en fazla değer kazanan sektör endeksi %4,04 ile BİST SPOR endeksi oldu. En fazla değer kaybeden sektör endeksi ise -%1,20 ile BİST ORMAN, KAĞIT, BASIM endeksi oldu.

XU100 endeksi içerisinde işlem gören 54 hissenin fiyatı yükselirken, 40 hissenin fiyatı düşmüştür. 6 hissenin ise fiyatı değişmedi.

Borsa İstanbul'un toplam işlem hacmi bir önceki işlem gününe göre %5,54 düşüşle (-7,2 milyar TL) 122,1 milyar TL oldu. 5 günlük ortalama işlem hacmi 126,2 milyar TL düzeyinde gerçekleşirken son gün işlem hacmi ortalamaya göre %3,30 düşüş kaydetmiştir.

PİYASA GÜNDEMİ

Bu sabah Asya piyasaları Amerikan borsalarındaki iyimserliği takip ediyor. Japoin yeni ise Japonya Merkez Bankasının faiz artırımı beklentilerinin yükselmesiyle değer kazanıyor. Amerika'da çekirdek TÜFE'nin düşüşe devam etmesi, tahvil faizlerini düşürürken doları önemli para birimleri karşısında zayıflattı. Bugün, Amerika'da TSİ 16:30'da Perakende Satışlar verisi takip edilecek. Verinin beklentileri aşması, hisse senetleri için yine bir miktar olumsuz fiyatlamaya neden olabileceği gibi beklentilerin altında kalması ise risk iştahına destek verebilir. İngiltere'de GSYİH ile Almanya'da TÜFE verisi küresel piyasalarda öne çıkan diğer verilerdir.

Yurtiçinde ise önemli bir gündem maddesi bulunmuyor. Bugün iç piyasalar için önemli bir veri akışı bulunmadığından global piyasalarda yaşanan gelişmelere paralel bir Borsa İstanbul seyri görme ihtimalini yüksek olarak değerlendiriyoruz. BİST100 endeksi dün 140 puanlık bir bant içinde hareket etti. ABD/TÜFE sonrasında elde edilen kazanımlar korunamadığı için günü hafif artışla tamamlayan endeks için 9900-9925 direnç aralığı önemli olup geçilmedikçe zayıf görünümün süreceği düşünülebilir.

DÖVİZ PİYASASI

	Son	Gün %	Haf.%	Ay %
USDTRY	35,4620	-0,05	0,35	1,50
EURTRY	36,5442	-0,10	0,15	-0,60
GBPTRY	43,4550	0,27	-0,62	-1,56
EURUSD	1,0296	-0,06	-0,20	-1,98
GBPUSD	1,2243	0,31	-0,97	-2,98

DÖVİZ SEPETLERİ

	Son	Gün %	Haf. %	Ay %
Döviz Sepeti	35,9493	0,27	-0,36	0,51
Dolar Endeksi (DXY)	109,0900	-0,17	0,00	2,01

TAHVİL PİYASASI

Tahvil Faizleri	Son	Ö.Gün	Ö.Haf.	Ö.Ay
TL Referans Faiz	46,6%	46,5%	46,7%	49,2%
Türkiye 2 Yıllık	37,1%	37,1%	36,7%	39,7%
Türkiye 10 Yıllık	23,9%	23,9%	25,2%	26,1%
Almanya 10 Yıllık	2,5%	2,6%	2,5%	2,2%
ABD 2 Yıllık	4,3%	4,4%	4,3%	4,4%
ABD 10 Yıllık	4,7%	4,8%	4,7%	4,5%
ABD10y 2y Farkı	37,7bp	42,1bp	39,5bp	13,3bp

EMTİA PİYASASI

Emtia	Son	Gün %	Haf. %	Ay %
Altın Ons	2.696,4	0,75	1,23	1,83
Gümüş Ons	30,7	2,71	2,01	0,76
Brent	81,6	2,59	7,40	10,19
Gram Altın	3.073,7	0,69	1,55	3,31

BORSA İSTANBUL ENDEKSLERİ

Performans	Kapanış	İşlem Hacmi	Gün %	Haf. %	Ay %	Yb %
BİST-100	9.740	93.443.622.311	0,2	-1,5	-3,8	-0,9
BİST-30	10.747	76.542.454.835	0,2	-1,6	-3,2	-0,1
BİST Sanayi	12.773	39.375.187.743	0,3	-1,6	-5,2	-2,2
BİST Banka	14.626	23.647.798.906	0,0	-0,3	0,6	0,5
BİST Tüm	11.338	122.078.816.101	0,1	-1,6	-3,2	-1,0
Son ve Önceki Dönem	Son	Ö. Haf	Ö. Ay	Yılbaşı	Ö. Yıl	
Yab.Takas Oranları (%)	36,94	36,83	37,21	36,99	36,89	

BİST 100 ENDEKSİ

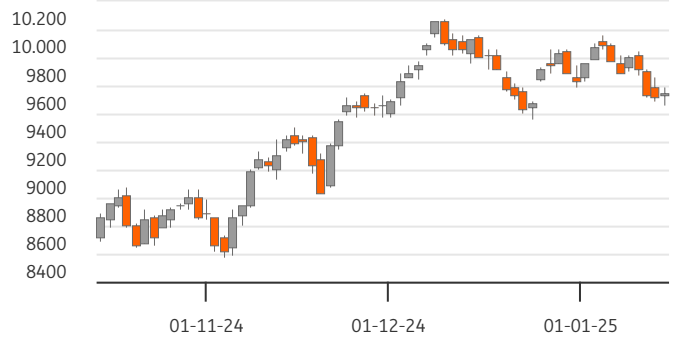

BİST-100 EN ÇOK DÜŞENLER

	Değ.%	Kapanış	Hacim		Hacim	Kapanış	Değ.%
SKBNK	-9,93	4,99	737,7	THYAO	10.479	295,00	0,51
BTCIM	-4,18	3,90	286,2	OYAKC	990	25,38	3,68
BSOKE	-2,98	10,09	83,2	TSPOR	837	1,19	9,17
MAGEN	-2,83	22,64	69,1	CIMSA	809	49,26	0,90
TOASO	-2,79	198,70	2.014,9	VAKBN	533	24,30	2,10

BİST-100 PARA GİRİŞİ

BİST-100 EN ÇOK YÜKSELENLER

	Değ. %	Kapanış	Hacim		Hacim	Kapanış	Değ. %
TSPOR	9,17	1,19	836,5	THYAO	10.479	295,00	0,51
OYAKC	3,68	25,38	989,5	ISCTR	7.017	14,19	0,21
FENER	2,48	46,30	180,8	YKBNK	6.539	29,78	-1,00
YEOTK	2,46	54,20	167,5	KCHOL	5.300	175,50	-1,35
TKFEN	2,32	66,10	489,6	AKBNK	5.248	63,20	0,32

BİST-100 HACMİ EN YÜKSEKLER

	Değ. %	Kapanış	Hacim		Hacim	Kapanış	Değ. %
TSPOR	9,17	1,19	836,5	THYAO	10.479	295,00	0,51
OYAKC	3,68	25,38	989,5	ISCTR	7.017	14,19	0,21
FENER	2,48	46,30	180,8	YKBNK	6.539	29,78	-1,00
YEOTK	2,46	54,20	167,5	KCHOL	5.300	175,50	-1,35
TKFEN	2,32	66,10	489,6	AKBNK	5.248	63,20	0,32

BİST-100	2022/12	2023/12	2024/09	3 Yıl Ort	Cari
F/K Oranı	6,07	8,57	9,54	8,1%	10,97
PD/DD Oranı	1,55	1,23	1,69	1,5%	1,58
Net Kar Marjı	10,3%	11,1%	9,2%	10,2%	25,5
Aktif Karlılığı	6,1%	5,2%	4,1%	5,1%	9,6
Özsermaye Karlılığı	32,7%	25,0%	22,6%	26,7%	26,0

Endeks ve Döviz Sözleşmeleri	Gün %	Açık Pozis. (AP)	AP Değ.
F_XU0300225	0,22	685.407	398
F_XAUUSD0225	0,31	88.828	2.787
F_USDTRY0125	-0,17	1.169.201	6.492
F_EURUSD0125	0,44	25.755	-7.073
F_EURTRY0125	0,43	6.955	250

Ülke	Endeks	Kapanış	Gün %	Haf.%	Ay %
ABD	S&P 500	5.950	1,8%	0,5%	-1,7%
	DOW 30	43.222	1,7%	1,4%	-1,4%
	NASDAQ	19.511	2,5%	0,2%	-2,1%
Fransa	CAC40	7.475	0,7%	0,3%	0,9%
Almanya	DAX	20.575	1,5%	1,2%	0,8%
İngiltere	FTSE	8.301	1,2%	0,6%	0,0%
Japonya	NIKKEI 225	38.445	-0,1%	-3,8%	-2,6%



BİST ENDEKSLERİ DESTEK DİRENÇ - HAREKETLİ ORTALAMA - PERFORMANS TABLOSU

Endeks	Kapanış	Destekler		Pivot	Dirençler		Hareketli Ortalamalar			Performans			
		Destek 2	Destek 1		Direnç 1	Direnç 2	5 HO	20 HO	50 HO	Gün. %	Haf. %	Aylık %	Yıllık %
XU100	9.739,72	9.602,99	9.671,36	9.727,87	9.796,24	9.852,75	9.820,02	9.870,03	9.716,66	0,2%	-1,5%	-3,8%	21,1%
XU050	8.621,82	8.499,49	8.560,66	8.613,62	8.674,79	8.727,75	8.684,13	8.720,47	8.591,10	0,3%	-1,5%	-3,6%	20,8%
XU030	10.746,74	10.586,93	10.666,84	10.741,97	10.821,88	10.897,01	10.834,64	10.842,91	10.691,53	0,2%	-1,6%	-3,2%	23,2%
XUSIN	12.772,98	12.601,69	12.687,34	12.737,68	12.823,33	12.873,67	12.878,76	13.018,91	12.874,26	0,3%	-1,6%	-5,2%	7,3%
XUMAL	11.626,09	11.466,92	11.546,50	11.625,05	11.704,63	11.783,18	11.767,18	11.799,21	11.465,32	-0,1%	-1,7%	-2,8%	32,7%
XBANK	14.625,61	14.355,87	14.490,74	14.648,11	14.782,98	14.940,35	14.759,98	14.602,19	14.066,17	0,0%	-0,3%	0,6%	47,9%

BİST 30 HİSSELERİ DESTEK DİRENÇ - HAREKETLİ ORTALAMA - PERFORMANS TABLOSU

Hisse	Kapanış	Destekler		Pivot	Dirençler		Hareketli Ortalamalar			Performans			
		Destek 2	Destek 1		Direnç 1	Direnç 2	5 HO	20 HO	50 HO	Gün. %	Haf. %	Aylık %	Yıllık %
AEFES	163,30	159,17	161,23	162,67	164,73	166,17	165,94	197,88	206,78	0,3%	-4,8%	-29,1%	24,0%
AKBNK	63,20	61,67	62,43	63,37	64,13	65,07	63,86	63,93	60,73	0,3%	-0,6%	-0,6%	52,7%
ALARK	90,60	86,63	88,62	89,68	91,67	92,73	92,15	93,20	94,84	1,7%	-4,2%	-8,3%	-4,1%
ASELS	78,30	75,73	77,02	78,58	79,87	81,43	78,44	74,66	70,85	-0,3%	2,2%	13,2%	64,7%
ASTOR	122,80	118,20	120,50	121,90	124,20	125,60	121,00	115,10	103,78	1,9%	3,5%	14,6%	19,9%
BIMAS	512,50	496,50	504,50	511,50	519,50	526,50	519,60	517,08	499,22	-0,5%	-4,0%	-2,4%	54,4%
EKGYO	14,07	13,74	13,91	14,11	14,28	14,48	14,01	13,70	12,82	0,1%	3,8%	2,6%	70,1%
ENKAI	48,94	47,37	48,16	49,30	50,09	51,23	48,83	50,36	51,82	0,0%	0,5%	-8,9%	45,3%
EREGL	22,84	22,43	22,63	22,81	23,01	23,19	23,28	24,39	25,06	0,1%	-3,4%	-14,0%	4,9%
FROTO	912,00	890,00	901,00	906,50	917,50	923,00	920,00	938,35	978,87	0,3%	-3,1%	-8,1%	18,1%
GARAN	128,30	125,30	126,80	128,40	129,90	131,50	128,38	127,97	122,64	0,8%	0,5%	0,4%	101,7%
HEKTS	3,79	3,71	3,75	3,79	3,83	3,87	3,91	3,92	3,87	0,3%	-4,1%	-9,5%	-39,2%
ISCTR	14,19	13,96	14,08	14,20	14,32	14,44	14,27	13,75	13,39	0,2%	1,4%	4,9%	44,4%
KCHOL	175,50	171,70	173,60	176,00	177,90	180,30	179,92	182,94	187,17	-1,3%	-5,8%	-10,8%	13,7%
KONTR	37,40	36,09	36,75	37,21	37,87	38,33	37,96	39,45	44,17	1,0%	-3,3%	-19,7%	-48,1%
KOZAL	21,98	21,30	21,64	21,88	22,22	22,46	22,38	22,49	21,96	0,9%	-3,3%	-5,7%	7,7%
KRDMD	25,36	24,65	25,01	25,43	25,79	26,21	26,44	27,63	27,46	-1,5%	-7,8%	-16,8%	-2,5%
MGROS	533,00	517,00	525,00	531,50	539,50	546,00	532,60	523,79	499,66	1,1%	0,3%	1,0%	44,6%
PETKM	17,64	17,27	17,45	17,68	17,86	18,09	17,87	18,30	18,41	-0,8%	-2,8%	-8,0%	-13,9%
PGSUS	212,90	208,83	210,87	213,83	215,87	218,83	214,08	217,59	223,48	0,7%	-2,7%	-5,8%	42,2%
SAHOL	96,00	93,97	94,98	95,87	96,88	97,77	98,72	98,48	93,63	1,1%	-5,4%	-3,0%	42,1%
SASA	3,92	3,85	3,88	3,92	3,95	3,99	3,95	4,09	4,09	1,0%	-4,2%	-9,3%	-10,2%
SISE	39,18	38,46	38,82	39,14	39,50	39,82	39,85	41,94	41,38	0,0%	-5,0%	-9,1%	-17,7%
TCELL	95,90	93,83	94,87	96,03	97,07	98,23	95,54	94,83	92,75	0,7%	-1,0%	-0,1%	58,6%
THYAO	295,00	289,00	292,00	295,25	298,25	301,50	293,30	290,45	289,89	0,5%	0,7%	-1,4%	16,5%
TOASO	198,70	189,23	193,97	199,73	204,47	210,23	208,82	202,51	200,42	-2,8%	-6,0%	-2,6%	-9,4%
TTKOM	44,72	43,99	44,35	44,75	45,11	45,51	45,59	45,29	45,83	0,0%	-3,0%	-4,7%	55,7%
TUPRS	147,00	143,53	145,27	146,23	147,97	148,93	145,00	144,88	146,79	1,4%	1,9%	-2,8%	19,2%
ULKER	110,30	107,97	109,13	110,47	111,63	112,97	112,44	113,46	112,65	-0,9%	-2,6%	-5,2%	37,4%
YKBNK	29,78	29,07	29,43	29,83	30,19	30,59	30,34	30,35	29,37	-1,0%	-2,6%	-2,7%	38,6%





BİST 30 HİSSELERİ TEMEL VERİLER

Hisse	Çarpanlar		Piy.Değ.(Mn USD)		Karlılık				Büyüme			Borç.	YP
	F/K	PD/DD	Cari	Son Bilanço Dönemi	Aktif Karlılık	Özser. Karlılık	FAVÖK Marjı	Net Kar Marjı	Net Satış Çeyrek	FAVÖK Çeyrek	Net Kar Çeyrek	Net Borç /FAVÖK	Net Poz. (Mn USD)
AEFES	4,90	1,13	2.729	3.410	5,0%	22,0%	20,6%	9,0%	2,8%	1,4%	41,6%	0,60	582
AKBNK	6,82	1,42	9.276	9.396	1,7%	15,7%	-	28,8%	-5,3%	-	-17,3%	-	519
ALARK	7,97	0,71	1.112	1.205	0,2%	0,4%	16,1%	62,4%	-1,3%	68,5%	609,2%	-	-136
ASELS	39,03	2,88	10.078	7.925	3,9%	7,1%	23,2%	9,2%	13,0%	0,8%	-12,0%	1,68	733
ASTOR	16,67	6,69	3.459	2.282	17,3%	26,7%	36,7%	34,2%	17,4%	24,6%	212,8%	-0,65	23
BIMAS	14,45	3,09	8.783	8.839	8,6%	21,2%	4,3%	3,5%	15,3%	26,4%	-3,8%	0,86	-1
EKGYO	16,64	0,65	1.509	1.340	2,6%	5,8%	19,7%	28,7%	72,2%	86,6%	730,6%	0,40	-
ENKAI	12,08	1,12	8.288	7.973	6,1%	7,9%	21,7%	23,4%	13,8%	-1,8%	-0,9%	-5,43	538
EREGL	8,56	0,71	4.513	5.493	3,2%	5,6%	9,3%	1,6%	-3,5%	-28,8%	-81,7%	2,91	79
FROTO	6,27	3,16	9.033	9.450	10,7%	36,2%	6,9%	6,0%	32,7%	30,3%	43,3%	2,80	-1.818
GARAN	5,57	1,78	15.209	15.080	3,2%	25,9%	-	43,9%	5,4%	-	-1,9%	-	889
HEKTS	-	4,06	902	1.105	-9,1%	-34,3%	-82,6%	-97,0%	-20,4%	-	-	-	-98
ISCTR	6,46	1,22	10.013	10.311	1,3%	13,5%	-	21,8%	-15,6%	-	-63,4%	-	-540
KCHOL	10,26	0,87	12.562	14.000	-0,1%	-0,5%	4,7%	-0,7%	7,5%	-13,3%	-	2,54	518
KONTR	50,63	5,09	686	841	6,3%	26,1%	19,7%	3,3%	1,6%	-15,9%	-81,4%	5,06	-77
KOZAL	29,22	2,53	1.987	2.181	2,2%	2,5%	30,1%	41,7%	-11,0%	-16,2%	-	-3,16	-8
KRDMD	12,10	0,60	558	616	-5,4%	-9,9%	5,3%	-6,7%	31,5%	34,4%	-	0,26	-558
MGROS	15,17	1,78	2.724	2.390	5,5%	17,0%	7,6%	4,2%	15,9%	51,5%	422,4%	-0,44	33
PETKM	2,30	0,72	1.262	1.685	-0,1%	-0,3%	-4,9%	-17,4%	-8,0%	-	-	-	-1.297
PGSUS	4,59	1,41	3.005	3.510	5,2%	20,4%	40,0%	27,0%	50,8%	98,6%	170,8%	3,53	-422
SAHOL	28,46	0,73	5.691	5.998	-0,5%	-5,4%	4,3%	-1,3%	13,1%	-44,1%	-	0,67	840
SASA	5,17	1,58	4.848	5.459	10,8%	25,1%	17,7%	21,2%	1,1%	-3,3%	12,0%	8,10	-2.730
SISE	6,50	0,67	3.388	3.873	2,0%	4,5%	7,1%	1,9%	2,6%	1,4%	-66,5%	5,71	-139
TCELL	4,87	1,21	5.955	6.144	8,6%	19,1%	42,8%	37,3%	14,7%	-7,7%	391,7%	0,29	149
THYAO	2,23	0,66	11.491	11.537	7,7%	18,5%	26,6%	23,2%	21,3%	73,5%	69,6%	2,16	-8.344
TOASO	8,26	2,25	2.804	3.161	7,0%	15,4%	1,2%	1,5%	-9,8%	-91,1%	-75,8%	-0,12	207
TTKOM	6,10	1,16	4.418	5.113	2,2%	4,7%	40,4%	2,8%	22,4%	12,2%	-19,4%	1,01	46
TUPRS	4,50	1,17	7.995	8.772	3,9%	8,7%	7,6%	3,9%	2,9%	13,5%	54,8%	-0,82	82
ULKER	6,78	1,51	1.150	1.517	6,4%	24,5%	15,9%	2,6%	18,9%	-3,4%	-62,7%	1,70	-202
YKBNK	6,03	1,32	7.100	7.662	1,2%	12,7%	-	15,1%	-5,9%	-	-29,6%	-	214

TEMETTÜ TAKVİMİ

Kod	Piyasa Değeri (Bin TL)	Net Kar (Bin TL)	Brüt Tem. Tutarı (Bin TL)	Tem. Dağ. Oranı	Hisse Başına Brüt Tutar	Hisse Başına Net Tutar	Tem. Verimi	Tem. Dağıtım Tarihi	Tem. Ödeme Kalan Gün	Tem. Ödeme Bilgisi
-----	------------------------	------------------	---------------------------	-----------------	-------------------------	------------------------	-------------	---------------------	----------------------	--------------------



ŞİRKETLERDEN HABERLER

TKFEN	15.01.2025 22:58 Tekfen Holding A.Ş. Payların Geri Alınmasına İlişkin Bildirim Haberin Devamı
ARMGD	15.01.2025 21:08 Armada Gıda Ticaret Sanayi A.Ş. Pay Alım Bildirimi Haberin Devamı
ARMGD	15.01.2025 21:07 Armada Gıda Ticaret Sanayi A.Ş. Pay Alım Bildirimi Haberin Devamı
FROTO	15.01.2025 20:11 Ford Otomotiv Sanayi A.Ş. Bedelsiz Sermaye Artırım Yönetim Kurulu Kararı Hk Haberin Devamı
GOKNR	15.01.2025 15:54 Göknur Gıda Maddeleri Enerji İmalat İthalat İhracat Ticaret Ve Sanayi A.Ş. Pay Alım Satım Bildirimi Haberin Devamı
MAVI	15.01.2025 14:52 Mavi Giyim Sanayi ve Ticaret A.Ş. İç Kaynaklardan Sermaye Artırımı YK Kararı (Düzeltilme) Haberin Devamı
GOKNR	15.01.2025 14:16 Göknur Gıda Maddeleri Enerji İmalat İthalat İhracat Ticaret Ve Sanayi A.Ş. Pay Alım Satım Bildirimi Haberin Devamı
ASELS	15.01.2025 10:00 Aselsan Elektronik Sanayi Ve Ticaret A.Ş. Radar Entegrasyon Merkezi Yatırımı Hakkında Haberin Devamı
PEHOL	15.01.2025 09:39 Pera Yatırım Holding A.Ş.,Tera Portföy Yönetimi A.Ş. (II-15.1) Özel Durumlar Tebliği'nin 12-(1).a maddesi gereğince yapılan açıklama Haberin Devamı
ARMGD	14.01.2025 21:29 Armada Gıda Ticaret Sanayi A.Ş. Pay Alım Bildirimine Tablo Eklenerek Tekrar Yayınlanması Haberin Devamı
LOGO	14.01.2025 21:18 Logo Yazılım Sanayi ve Ticaret A.Ş. Şirket Genel Bilgi Formu Haberin Devamı
ARMGD	14.01.2025 21:12 Armada Gıda Ticaret Sanayi A.Ş. Pay Alım Bildirimi Haberin Devamı
ARMGD	14.01.2025 21:11 Armada Gıda Ticaret Sanayi A.Ş. Pay Alım Bildirimi Haberin Devamı
TKFEN	14.01.2025 19:39 Tekfen Holding A.Ş. Payların Geri Alınmasına İlişkin Bildirim Haberin Devamı
ARDYZ	14.01.2025 19:09 ARD Grup Bilişim Teknolojileri A.Ş. Çevre, Şehircilik ve İklim Değişikliği Bakanlığı ile İmzalanan İhale Sonucu Hk Haberin Devamı
MAVI	14.01.2025 15:37 Mavi Giyim Sanayi ve Ticaret A.Ş. İç Kaynaklardan Sermaye Artırımı YK Kararı Haberin Devamı
FROTO	14.01.2025 15:34 Ford Otomotiv Sanayi A.Ş.,Naturel Yenilenebilir Enerji Ticaret A.Ş.,Esenboğa Elektrik Üretim A.Ş. ÇATI TİPİ GÜNEŞ SANTRALİ Tamamlama ve İlgili Kurumlar Kabulü Haberin Devamı
GSRAY	14.01.2025 15:20 Galatasaray Sportif Sınai ve Ticari Yatırımlar A.Ş. Kullanılmayan Rüçhan Hakkı ve Kalan Payların Satışına İlişkin Açıklama Haberin Devamı
GSRAY	14.01.2025 14:56 Galatasaray Sportif Sınai ve Ticari Yatırımlar A.Ş. Kullanılmayan Rüçhan Hakkı Tutarına İlişkin Açıklama Haberin Devamı
BTCIM	14.01.2025 09:15 Batıçim Batı Anadolu Çimento Sanayii A.Ş.,Ege Profil Ticaret Ve Sanayi Anonim Şirketi,Borsa İstanbul A.Ş. Hak Kullanımı Haberin Devamı

ING Yatırım Menkul Değerler A.Ş.

Unvan : ING Yatırım Menkul Değerler A.Ş.
Adres : Reşit Paşa Mahallesi Eski Büyükdere Cad. No:8 Kat:10 34467 Sarıyer/İstanbul
E-Posta : ingyatirim@ingyatirim.com.tr
Tel : 0850 222 0 600

YASAL UYARI

Bu Bülten; bir veya daha fazla sermaye piyasası aracı veya bunları ihraç eden ortaklıklar ve kuruluşlar ile piyasa eğilimleri hakkında, belirli bir kişiye veya mali durumları, risk ve getiri tercihleri benzer nitelikteki bir gruba yönelik olmamak kaydıyla, ING Yatırım Menkul Değerler A.Ş. müşterilerine ve/veya dağıtım kanallarına yönelik olarak ING Yatırım Menkul Değerler A.Ş.'nin anlaşmalı olduğu dışarıdan hizmet sağlayıcı kuruluşlar tarafından hazırlanmakta olup, Bu Bülten içerisinde sunulan bilgi, analiz, veri ve yorumlar yatırım danışmanlığı faaliyeti kapsamında değildir. Bu Bülten; genel nitelikte yorum ve tavsiye sunulması amacıyla, sermaye piyasası araçlarının mevcut veya gelecekteki fiyat veya değerlerine ilişkin araştırmalardan veya diğer bilgilerden yararlanılarak genel yatırım tavsiyesi olarak hazırlanmaktadır. Yatırım danışmanlığı hizmeti, yetkili kuruluşlar tarafından kişilerin risk ve getiri tercihleri dikkate alınarak kişiye özel sunulmakta olup, genel yatırım tavsiyeleri ise kişiye özel olmayan yatırım stratejileri veya tavsiyeleri içermektedir. Bu sebeple, Bu Bülten içerisinde sunulan bilgi, analiz, veri ve yorumlar mali durumunuz ile risk ve getiri tercihlerinize uygun olmayabileceği gibi, sadece Bu Bülten'e dayanılarak yatırım kararı verilmesi beklentilerinize uygun sonuçlar doğurmayabilir.

